

ENTRANCE

大切なお客様をお招きするメインエントランス。会場までエレベーターまでお越しいただけます。

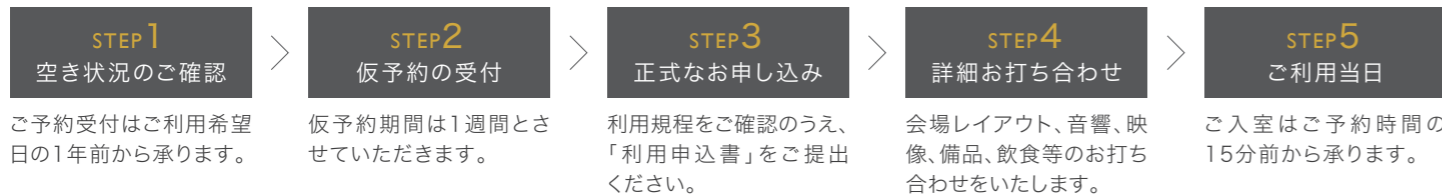

FLOW ご利用の流れ



ACCESS アクセス

JR線・東急東横線・みなとみらい線・京浜急行線・横浜市営地下鉄「横浜駅」より徒歩6分

〒220-0004 神奈川県横浜市西区北幸2-6-1
ONEST横浜西口ビル 4F・6F(受付4F)



CONTACT ご予約・お問い合わせ



“ 全てのお客様 [All People] のあらゆるご要望 [All Purpose] にお応えいたします ”

AP横浜 [運営会社:株式会社TCフォーラム]



☎ 045-411-5109 受付時間:9:30 - 18:00
日・祝日は休業の場合もございます

FAX : 045-311-7109
MAIL : info-yokohama@tc-forum.co.jp
URL : https://www.tc-forum.co.jp/ap-yokohamaeki/

「MEETING SPACE AP」は「東急グループ」の貸し会議室です

AP横浜

AP貸し会議室 -MEETING SPACE AP-
東京・横浜・名古屋・大阪 にて展開中

2024.03.01

2024年1月 改訂版



貸し会議室
「横浜駅」徒歩6分



YOKOHAMA

東海道線・京浜東北線などのJR各線をはじめ、7路線が乗り入れる首都圏の主要ターミナル駅・横浜駅から徒歩圏内という好立地。開放感と清潔感を兼ね備えた「会議」「研修」「セミナー」等に最適な空間です。



4F

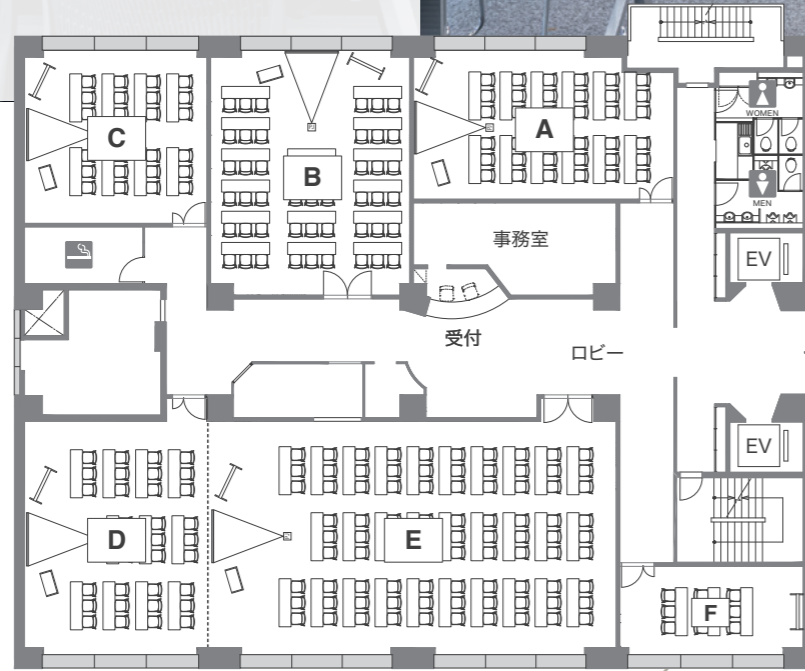

D+E スライディングウォールの開放で
最大192㎡/144名(スクール形式3名掛け)



6F

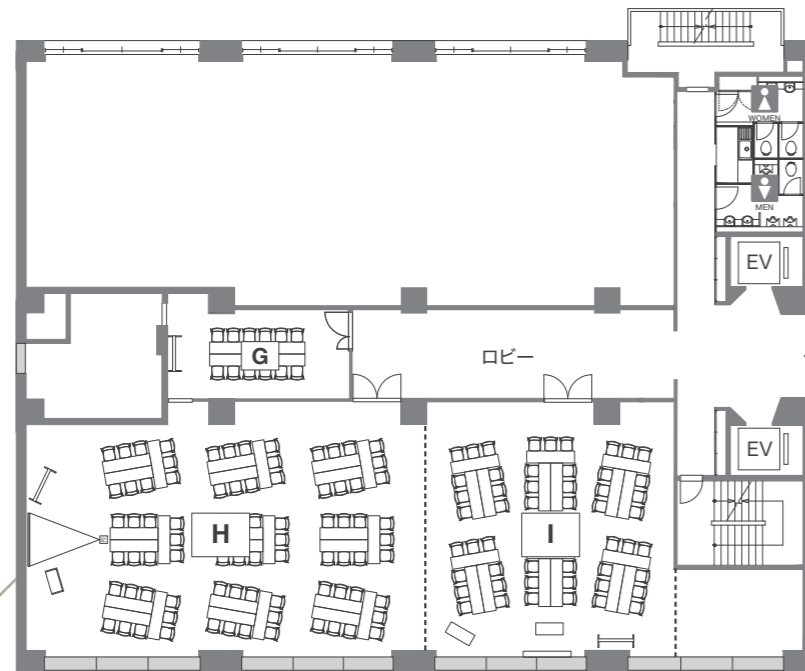

H+I スライディングウォールの開放で
最大231㎡/153名(スクール形式3名掛け)

----- 線はスライディングウォール(可動間仕切)です ■ 窓のある壁面

PRICE LIST

ご利用料金は4時間または8時間のバック料金となります。4時間以降は1時間単位でご利用いただけます。詳細は、注意事項をご参照ください
営業時間 9:00~21:00(時間外につきましてはご相談ください) (表示価格は全て税別価格です / 単位:円) 2024年1月 現在

室名	面積 ㎡	収容人数(名)					4時間ご利用 バック料金	8時間ご利用 バック料金	延長時の追加料金 基本料金・1時間単価	9時間ご利用の場合 (8時間バック+延長1時間)	
		スクール (3名掛)	シアター	島型 (9名掛/島)	ロノ字	コノ字					
4階	A	52	36	36	27(3島)	24	21	40,000	72,000	10,000	82,000
	B	70	54	54	36(4島)	30	24	48,000	86,400	12,000	98,400
	C	45	24	36	18(2島)	24	18	36,000	64,800	9,000	73,800
	D	61	36	54	27(3島)	30	24	40,000	72,000	10,000	82,000
	E	131	90	120	54(6島)	48	42	80,000	144,000	20,000	164,000
	D+E	192	144	180	90(10島)	72	66	112,000	201,600	28,000	229,600
6階	F	24	9	-	-	14	13	28,000	50,400	7,000	57,400
	G	23	9	-	12	-	-	28,000	50,400	7,000	57,400
	H	131	90	156	81(9島)	48	42	80,000	144,000	20,000	164,000
	H+I	231	153	242	135(15島)	78	69	132,000	237,600	33,000	270,600

【注意事項】①ご利用料金は4時間または8時間のバック料金となります。②4時間までは同一料金でご利用いただけます。4時間以降は1時間単位でご利用ください。③ご利用開始時間は、毎時0分から、または、30分からのいずれかとさせていただきます。④ご予約時間は、準備・片付けおよび備品の搬入出の時間までを含んでご予約ください。⑤基本営業時間 9:00~21:00(時間外につきましてはご相談ください) ⑥22:00から翌日8:00までのご利用料金は、基本料金の2倍となります。⑦年末年始(12月30日から翌年1月3日)のご利用料金は、終日、通常のご利用料金の2倍となります。⑧会議室への入室は、ご予約いただいた開始時間の15分前からとさせていただきます。⑨連続した日程で同じお部屋をご利用される場合のご利用料金については、お問い合わせください。⑩当日のご利用時間の延長は、可能な限り承ります。追加となる料金は、基本料金にその延長時間を乗じた金額、22:00から翌日8:00までは、基本料金の2倍にその延長時間を乗じた金額となります。⑪収容人員分のテーブル・イスのご使用料金、およびセッティング費用は上記に含まれます(収容人員を超える場合は、別途有料となる場合があります)。⑫シアター形式でご利用の場合は、事前にご相談ください。⑬面積は壁芯寸法です。⑭お支払いは、原則、銀行振込(事前)にてお願いいたします。当日の現金、クレジットカードのご使用も可能です。