

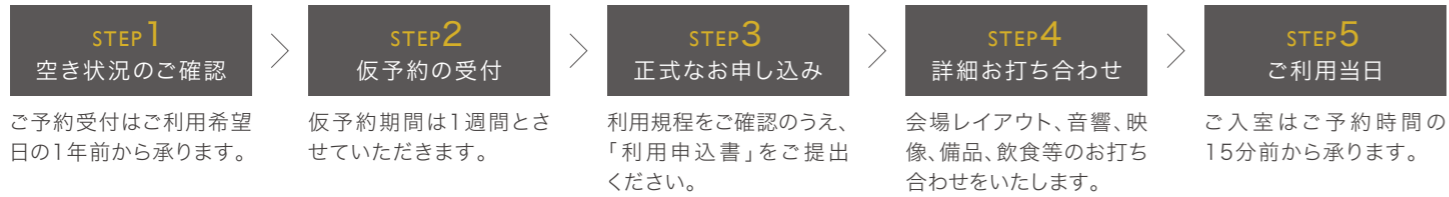

LOBBY

フォーマルで落ち着いた内装の寛ぎのロビー空間。会議・研修・セミナー等でご来場された方の休憩スペースとしてご利用いただけます。

FLOW ご利用の流れ



ACCESS アクセス

JR線をご利用の場合 「東京駅」より徒歩**6分**

東京メトロ銀座線をご利用の場合 「日本橋駅」より徒歩**5分**
「京橋駅」より徒歩**4分**

〒104-0031 東京都中央区京橋1-10-7
KPP八重洲ビル 7F・10F・11F・12F・13F(受付12F)

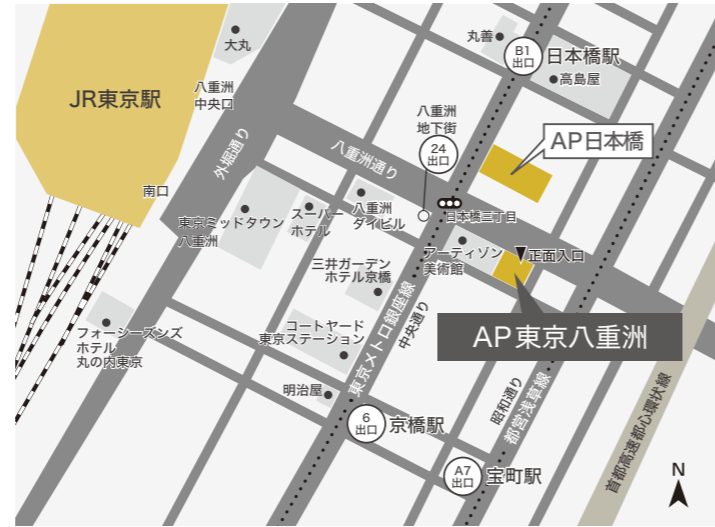

CONTACT ご予約・お問い合わせ



“ 全てのお客様 [All People] のあらゆるご要望 [All Purpose] にお応えいたします ”

AP東京八重洲 [運営会社:株式会社TCフォーラム]



☎ 03-6228-8109 受付時間:9:30 - 18:00
日・祝日は休業の場合もございます

FAX : 03-6228-9109
MAIL : info-tokyoyaesu@tc-forum.co.jp
URL : https://www.tc-forum.co.jp/ap-yaesu/

「MEETING SPACE AP」は「東急グループ」の貸し会議室です

AP東京八重洲

🔍 検索

AP貸し会議室 -MEETING SPACE AP-
東京・横浜・名古屋・大阪 にて展開中



2024.01.01

2024年1月 改訂版



貸し会議室

「東京駅」徒歩6分



FLOOR LAYOUT

TOKYO
YAESU

JR東京駅から徒歩6分、東京メトロ日本橋駅から徒歩5分。八重洲通りに面した抜群の立地です。27室37パターンの組み合わせで、9~300名様まで収容可能。会議だけでなくセミナー、採用説明会、社内研修、懇親会など多目的にご利用いただけます。



10F



「100㎡×2室」「60㎡×2室」「20㎡×1室」
ガラス面から採光の良い開放的な空間。落ち着いた内装デザインの専用ロビーもご利用いただけます。

窓のある壁面
線はスライディングウォール(可動間仕切り)です

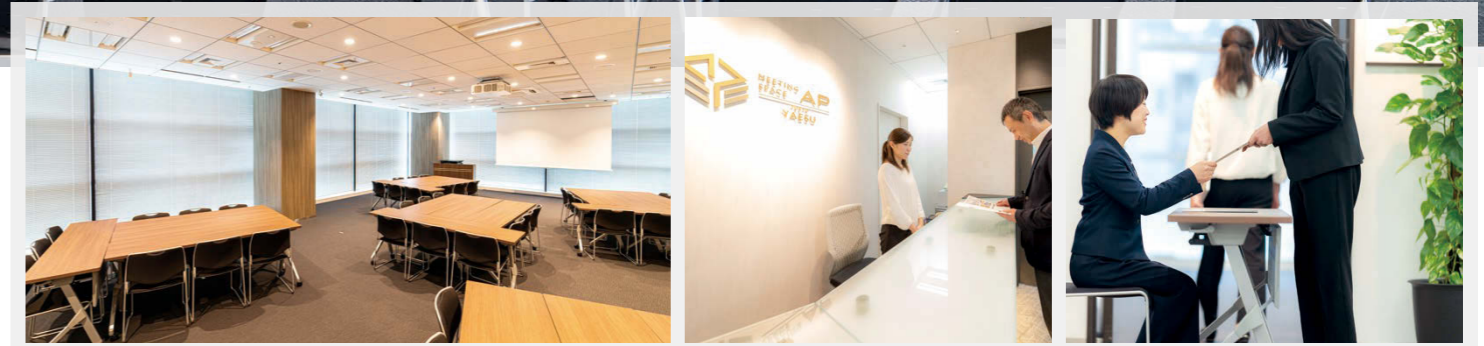

13F

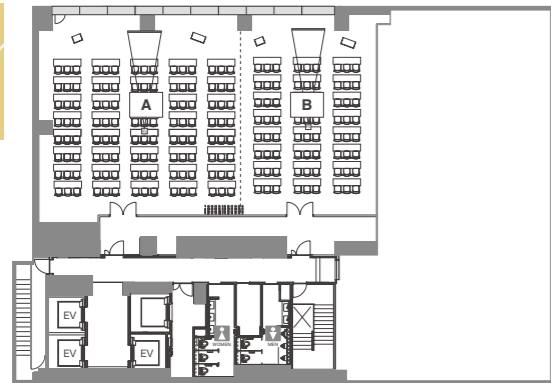

A+B スライディングウォールの開放で
最大314㎡/192名(スクール形式3名掛け)

12F



F+G スライディングウォールの開放で
最大198㎡/120名(スクール形式3名掛け)

11F



K+L+M スライディングウォールの開放で
最大470㎡/300名(スクール形式3名掛け)

7F



P+Q+R スライディングウォールの開放で
最大404㎡/285名(スクール形式3名掛け)

ご利用料金は4時間または8時間のバック料金となります。4時間以降は1時間単位でご利用いただけます。詳細は、注意事項をご参照ください
営業時間 9:00~21:00(時間外につきましてはご相談ください) (表示価格は全て税別価格です / 単位:円) 2024年1月 現在

PRICE LIST

| 室名 | 面積 ㎡ | 収容人数(名) | | | | | 4時間のご利用 バック料金 | 8時間のご利用 バック料金 | 延長時の追加料金 基本料金・1時間単価 | 9時間ご利用の場合 (8時間バック+延長1時間) | |
|-----|---------|---------------|------|---------------|----------|-----|------------------|------------------|------------------------|-----------------------------|---------|
| | | スクール (3名掛) | シアター | 島型 (9名掛/島) | ロノ字 | コノ字 | | | | | |
| 13階 | A | 188 | 120 | 144 | 99(11島) | 60 | 45 | 160,000 | 288,000 | 40,000 | 328,000 |
| | B | 126 | 72 | 96 | 45(5島) | 48 | 39 | 100,000 | 180,000 | 25,000 | 205,000 |
| | A+B | 314 | 192 | 224 | 153(17島) | 90 | 75 | 244,000 | 439,200 | 61,000 | 500,200 |
| | C | 23 | 9 | - | - | 12 | - | 28,000 | 50,400 | 7,000 | 57,400 |
| | D | 20 | 9 | - | - | 12 | - | 28,000 | 50,400 | 7,000 | 57,400 |
| 12階 | E | 27 | 9 | - | - | 12 | - | 28,000 | 50,400 | 7,000 | 57,400 |
| | D+E | 48 | 27 | 28 | 18(2島) | 24 | 18 | 52,000 | 93,600 | 13,000 | 106,600 |
| | F | 100 | 66 | 75 | 45(5島) | 42 | 36 | 100,000 | 180,000 | 25,000 | 205,000 |
| | G | 98 | 72 | 85 | 45(5島) | 42 | 36 | 100,000 | 180,000 | 25,000 | 205,000 |
| | F+G | 198 | 120 | 144 | 99(11島) | 60 | 45 | 160,000 | 288,000 | 40,000 | 328,000 |
| | H | 21 | 9 | - | - | 12 | - | 28,000 | 50,400 | 7,000 | 57,400 |
| | I | 21 | 9 | - | - | 12 | - | 28,000 | 50,400 | 7,000 | 57,400 |
| 11階 | J | 39 | 15 | - | - | 18 | 15 | 36,000 | 64,800 | 9,000 | 73,800 |
| | K | 198 | 120 | 144 | 99(11島) | 60 | 45 | 160,000 | 288,000 | 40,000 | 328,000 |
| | L | 174 | 120 | 144 | 99(11島) | 60 | 45 | 160,000 | 288,000 | 40,000 | 328,000 |
| | M | 97 | 48 | 67 | 45(5島) | 42 | 36 | 80,000 | 144,000 | 20,000 | 164,000 |
| | K+L | 373 | 240 | 288 | 207(23島) | 102 | 87 | 300,000 | 540,000 | 75,000 | 615,000 |
| | L+M | 272 | 168 | 203 | 153(17島) | 78 | 63 | 220,000 | 396,000 | 55,000 | 451,000 |
| | K+L+M | 470 | 300 | 368 | 261(29島) | 120 | 105 | 360,000 | 648,000 | 90,000 | 738,000 |
| 10階 | N | 21 | 9 | - | - | 12 | - | 28,000 | 50,400 | 7,000 | 57,400 |
| | O | 66 | 45 | 54 | 27(3島) | 30 | 24 | 64,000 | 115,200 | 16,000 | 131,200 |
| | W | 101 | 81 | 90 | 54(6島) | 48 | 42 | 100,000 | 180,000 | 25,000 | 205,000 |
| | X | 97 | 72 | 85 | 45(5島) | 42 | 36 | 100,000 | 180,000 | 25,000 | 205,000 |
| | Y1 | 60 | 36 | 45 | 27(3島) | 30 | 24 | 64,000 | 115,200 | 16,000 | 131,200 |
| | Y2 | 66 | 45 | 55 | 27(3島) | 30 | 24 | 64,000 | 115,200 | 16,000 | 131,200 |
| | Z | 21 | - | - | - | 12 | - | 28,000 | 50,400 | 7,000 | 57,400 |
| 7階 | P | 217 | 120 | 144 | 99(11島) | 66 | 51 | 160,000 | 288,000 | 40,000 | 328,000 |
| | Q | 99 | 54 | 64 | 54(6島) | 48 | 42 | 80,000 | 144,000 | 20,000 | 164,000 |
| | R | 87 | 54 | 64 | 54(6島) | 48 | 42 | 80,000 | 144,000 | 20,000 | 164,000 |
| | P+Q | 316 | 210 | 247 | 162(18島) | 84 | 69 | 240,000 | 432,000 | 60,000 | 492,000 |
| | Q+R | 186 | 120 | 144 | 108(12島) | 66 | 51 | 160,000 | 288,000 | 40,000 | 328,000 |
| | P+Q+R | 404 | 285 | 324 | 198(22島) | 102 | 87 | 320,000 | 576,000 | 80,000 | 656,000 |
| | S | 108 | 72 | 85 | 54(6島) | 48 | 42 | 100,000 | 180,000 | 25,000 | 205,000 |
| | T | 21 | 9 | - | - | 12 | - | 28,000 | 50,400 | 7,000 | 57,400 |
| | U | 21 | 9 | - | - | 12 | - | 28,000 | 50,400 | 7,000 | 57,400 |
| | T+U | 42 | 24 | 28 | 18(2島) | 24 | 18 | 52,000 | 93,600 | 13,000 | 106,600 |
| V | 28 | 9 | - | - | 12 | 9 | 32,000 | 57,600 | 8,000 | 65,600 | |

【注意事項】①ご利用料金は4時間または8時間のバック料金となります。②4時間または8時間までは同一料金でご利用いただけます。4時間以降は1時間単位でご利用ください。③ご利用開始時間は、毎時0分から、または、30分からのいずれかとさせていただきます。④ご予約時間は、準備片付けおよび備品の搬入出の時間までを含んでご予約ください。⑤基本営業時間 9:00~21:00(時間外につきましてはご相談ください) ⑥22:00から翌日8:00までのご利用料金は、基本料金の2倍となります。⑦年末年始(12月30日から翌年1月3日)のご利用料金は、終日、通常のご利用料金の2倍となります。⑧会議室への入室は、ご予約いただいた開始時間の15分前からさせていただきます。⑨連続した日程で同じお部屋をご利用される場合のご利用料金については、お問い合わせください。⑩当日のご利用料金の延長は、可能な限り承ります。追加となる料金は、基本料金にその延長時間乗じた金額、22:00から翌日8:00までは、基本料金の2倍にその延長時間乗じた金額となります。⑪収容人員分のテーブルイスのご使用料金、およびセッティング費用は上記に含まれます(収容人員を超える場合は、別途有料となる場合があります)。⑫シアター形式でご利用の場合は、事前にご相談ください。⑬面積は壁芯寸法です。⑭お支払いは、原則、銀行振込(事前)にてお願いいたします。当日の現金、クレジットカードのご使用も可能です。