

LOBBY

フォーマルで落ち着いた内装の寛ぎのロビー空間。会議・研修・セミナー等でご来場された方の休憩スペースとしてご利用いただけます。

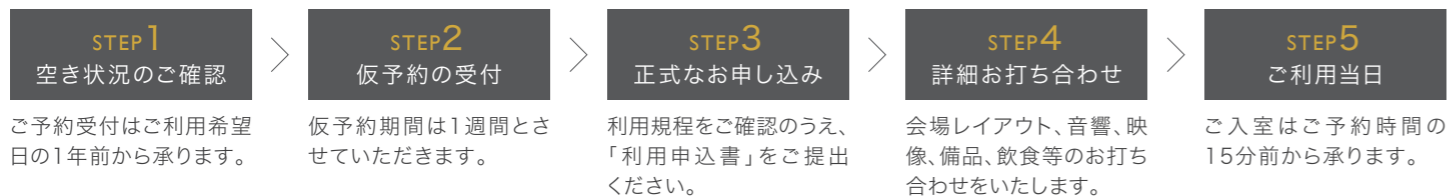

FLOW ご利用の流れ



ACCESS アクセス

東京メトロ銀座線をご利用の場合 「虎ノ門駅」より徒歩3分

都営地下鉄三田線をご利用の場合 「内幸町駅」より徒歩3分

〒105-0003 東京都港区西新橋1-6-15
NS虎ノ門ビル(日本酒造虎ノ門ビル)3F・11F(受付3F)

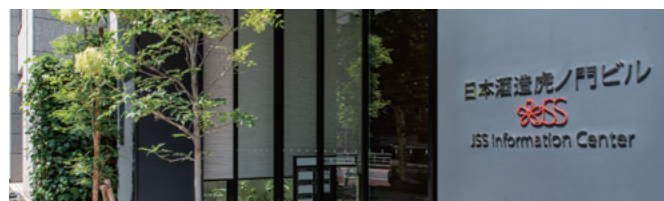

CONTACT ご予約・お問い合わせ



“ 全てのお客様 [All People] のあらゆるご要望 [All Purpose] にお応えいたします ”

AP虎ノ門 [運営会社:株式会社TCフォーラム]



☎ 03-3501-2109 受付時間:9:30 - 18:00
日・祝日は休業の場合もございます

FAX : 03-3501-2110
MAIL : info-toranomon@tc-forum.co.jp
URL : https://www.tc-forum.co.jp/ap-shinbashi-toranomon/

「MEETING SPACE AP」は「東急グループ」の貸し会議室です

AP虎ノ門

AP貸し会議室 -MEETING SPACE AP-
東京・横浜・名古屋・大阪 にて展開中

2026.04.01-500

2026年4月 改定版



貸し会議室
「虎ノ門駅」徒歩3分



TORANOMON

JR新橋駅から徒歩8分。東京メトロ虎ノ門駅、霞ヶ関駅、都営地下鉄内幸町駅から徒歩3分の好アクセス。「フォーマルな内装デザイン」と「ユーザビリティの高い設備」。ガラス面の「開放感」と、この立地の「特別感」を是非ご体感ください。



11F

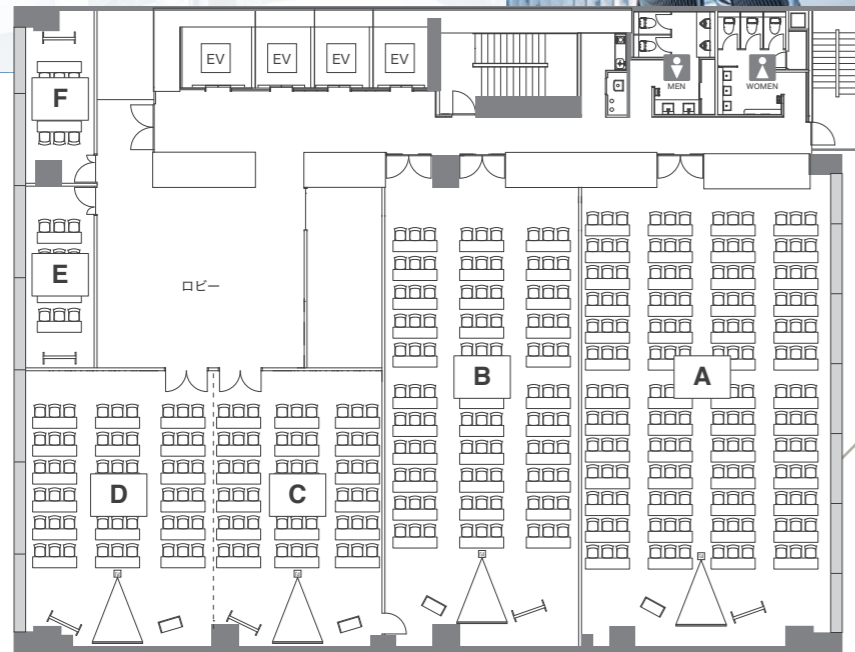

C+D
スライディングウォールの開放
で最大173㎡/108名
(スクール形式3名掛け)

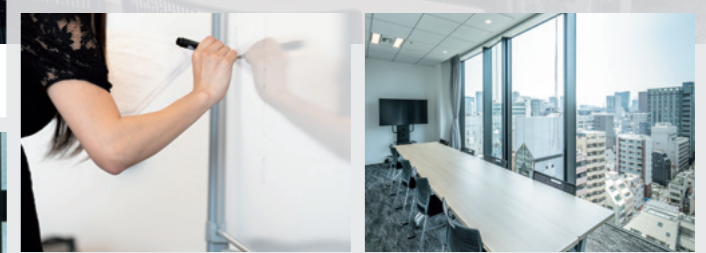

3F

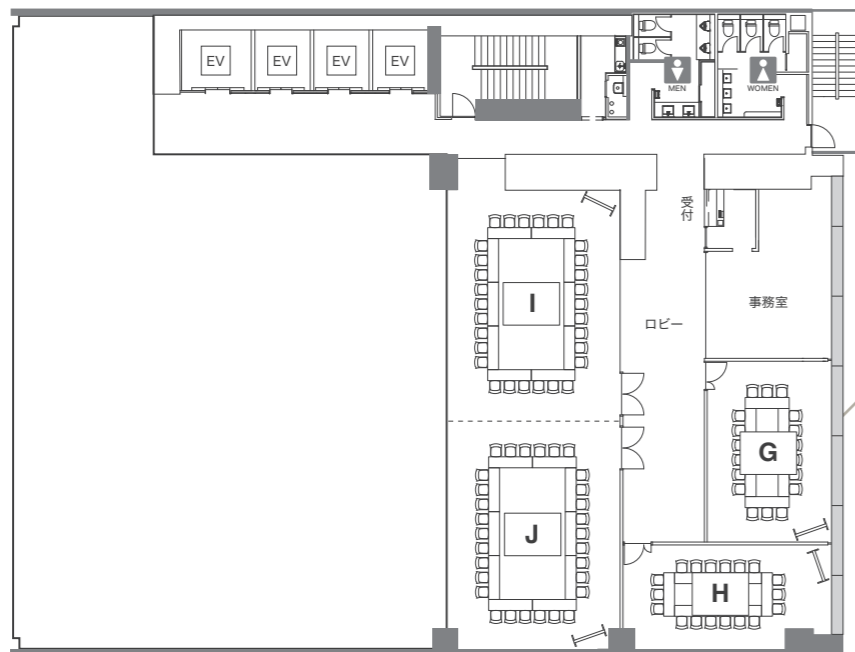

I+J
スライディングウォールの開放
で最大139㎡/90名
(スクール形式3名掛け)

----- 線はスライディングウォール(可動間仕切)です ■ 窓のある壁面

PRICE LIST

ご利用料金は4時間または8時間のバック料金となります。4時間以降は1時間単位でご利用いただけます。詳細は、注意事項をご参照ください
営業時間 9:00~21:00(時間外につきましてはご相談ください) (表示価格は全て税別価格です/単位:円)

室名	面積 ㎡	収容人数(名)					4時間の ご利用	5時間 ご利用の場合	6時間 ご利用の場合	7時間 ご利用の場合	8時間の ご利用	延長時の 追加料金	9時間 ご利用の場合
		スクール (3名掛)	シアター	鳥型 (9名掛/鳥)	ロノ字	コノ字	バック料金	4時間バック +延長1時間	4時間バック +延長2時間	4時間バック +延長3時間	バック料金	基本料金・ 1時間単価	8時間バック +延長1時間
A	199	156	182	99(11鳥)	66	54	160,000	200,000	240,000	280,000	288,000	40,000	328,000
B	157	99	120	72(8鳥)	60	51	128,000	160,000	192,000	224,000	230,400	32,000	262,400
C	79	54	63	36(4鳥)	36	30	72,000	90,000	108,000	126,000	129,600	18,000	147,600
D	93	54	63	45(5鳥)	36	30	76,000	95,000	114,000	133,000	136,800	19,000	155,800
C+D	173	108	120	81(9鳥)	60	48	144,000	180,000	216,000	252,000	259,200	36,000	295,200
E	25	12	15	9(1鳥)	18	-	28,000	35,000	42,000	49,000	50,400	7,000	57,400
F	23	9	12	9(1鳥)	12	-	28,000	35,000	42,000	49,000	50,400	7,000	57,400
G	38	18	24	18(2鳥)	18	15	40,000	50,000	60,000	70,000	72,000	10,000	82,000
H	38	18	24	18(2鳥)	18	15	40,000	50,000	60,000	70,000	72,000	10,000	82,000
I	71	45	54	27(3鳥)	30	24	64,000	80,000	96,000	112,000	115,200	16,000	131,200
J	68	45	54	27(3鳥)	30	24	64,000	80,000	96,000	112,000	115,200	16,000	131,200
I+J	139	90	104	72(8鳥)	60	54	120,000	150,000	180,000	210,000	216,000	30,000	246,000

【注意事項】①ご利用料金は4時間または8時間のバック料金となります。②4時間までは同一料金でご利用いただけます。4時間以降は1時間単位でご利用ください。③ご利用開始時間は、毎時0分から、または、30分からのいずれかからさせていただきます。④ご予約時間は、準備・片付けおよび商品の搬入出の時間までを含んでご予約ください。⑤基本営業時間 9:00~21:00(時間外につきましてはご相談ください) ⑥22:00から翌日8:00までのご利用料金は、基本料金の2倍となります。⑦年末年始(12月30日から翌年1月3日)のご利用料金は、終日、通常のご利用料金の2倍となります。⑧会議室への入室は、ご予約いただいた開始時間の15分前からさせていただきます。⑨連続した日程で同じお部屋をご利用される場合のご利用料金については、お問い合わせください。⑩当日のご利用時間の延長は、可能な限り承ります。追加となる料金は、基本料金にその延長時間に乗じた金額、22:00から翌日8:00までは、基本料金の2倍にその延長時間に乗じた金額となります。⑪収容人員分のテーブル・イスのご使用料金、およびセッティング費用は上記に含まれます(収容人員を超える場合は、別途有料となる場合があります)。⑫シアター形式でご利用の場合は、事前にご相談ください。⑬宴会につきましては、ご利用予定会議室の基本料金の2時間分を申し受けます。⑭面積は壁芯寸法です。⑮お支払いは、原則、銀行振込(事前)にてお願いいたします。当日の現金、クレジットカードのご使用も可能です。