

宿泊・研修 早期申込限定プラン

～ ワンランク上の宿泊研修 ～



長期滞在型ビジネスホテルなので快適!!



タイプ:コンフォートダブル

- 宿泊料金:お1人様1泊
- お部屋タイプ:ダブルルーム(シングルユース)

～ 早期お申込みでお得に ～

- ・6ヶ月前まで → 特別料金 ¥17,000(税込)
- ・4ヶ月前まで → 特別料金 ¥19,000(税込)

※朝食サービス(ビュッフスタイル)

研修後もゆったり過ごせます!



ホテル併設型! 移動ゼロで快適!!

※天井高3.3m

- ご利用料金(4時間以上1時間単位)
- ➔ 各部屋の室料は別紙ご確認ください

特典1 室料10%割引

特典2 備品使用料50%割引

※オンラインプラン・外注レンタル品は対象外です



すべてのお部屋の天井が高い!

- ・本プランは2027年3月31日ご宿泊までの限定商品です。
- ※ 2026年10月・11月・12月21日～31日・2027年3月は除く
- ・他のキャンペーンとの併用はできません。
- ・詳しくは別紙「宿泊・研修早期申込限定プランに関してのご案内」を参照下さい

注意

【お問い合わせ】

AP東新宿 Tel:03-6233-9919

✉:ap-higashishinjuku@tc-forum.co.jp

宿泊・研修早期申込限定プランに関してのご案内

宿泊・研修プランの概要になりますので、一読をお願い申し上げます。

■プラン適用条件

会議室を4時間以上のご利用とホテルに宿泊いただくこと

対象施設：[会議室] AP東新宿 [ホテル] 東急ステイ新宿イーストサイド

■プラン特典[AP会議室]

特典1. 室料10%OFFを適用

特典2. 会場の有償備品を50%OFFでご提供(※オンラインプラン、外注備品は除きます)

■プラン特典[ホテル宿泊]

特典3. 宿泊料金/お1人様1泊/部屋タイプ:コンフォートダブル(シングルユース)

・6ヶ月前までにお申し込みいただいた場合：¥17,000(税込)

・4ヶ月前までにお申し込みいただいた場合：¥19,000(税込)

特典4. 宿泊内容には朝食(ビュッフェスタイル)をサービス。

※対象期間外については上記金額でのご案内はできませんので、ご了承ください。

■食事に関して

[会議室] 昼食・夕食

AP東新宿提携のケータリング業者よりお弁当・パーティープラン

ケータリングURL <https://www.tc-forum.co.jp/ap-higashishinjuku/catering/>

パーティープランは立食形式、2時間制でフリードリンクのお得なプランです。会合後の打ち上げに最適です。

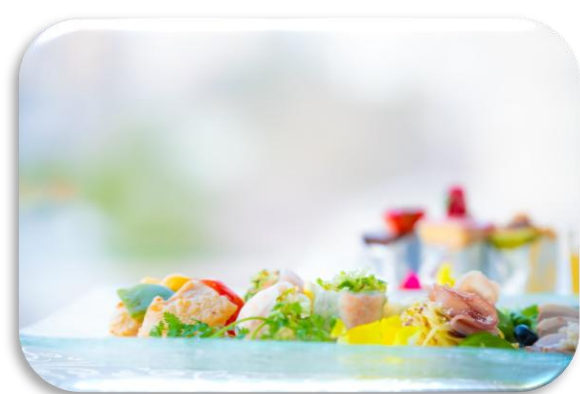

[ホテル] 朝食

・お問い合わせください。



■ご予約に関して(お問い合わせ)

・『 お問合せ → 仮予約 → 正式予約 』までは「 窓口：AP東新宿 」になります。

※お問合せ内容によりましては、直接ホテルとやり取りをお願いする場合がございます。

※お問合せ以降はホテルと情報を共有しておすすめさせていただきます。

・『 決定以降 』は「 会議室に関して → AP東新宿 」、「 宿泊に関して → 東急ステイ新宿イーストサイド 」になります。

宿泊・研修早期申込限定プランに関してのご案内

宿泊・研修プランの概要になりますので、一読をお願い申し上げます。

■仮予約について

- ・仮予約期間は一週間になります。
- ※ご利用希望日が近い場合は、期間をご指定する場合がございます。

■申込方法(正式予約について)

- ・AP会議室(AP東新宿) → ご利用申込書のご提出にて正式予約となります。
- ・東急ステイ新宿イーストサイド → AP東新宿よりホテルに決定連絡を行った時点で正式予約となります。

■キャンセルポリシー

- ・各社(AP東新宿、東急ステイ新宿イーストサイド)規程に準ずる。

AP東新宿利用規程 [ご利用規程 / AP東新宿 - ミーティングスペースAP](#)

東急ステイキャンセルポリシー

契約解除告知日(キャンセル日)	不泊・当日	前日	2日前	10日前	20日前
15名以上	100%	80%	50%	20%	10%

■お支払いに関して]

- ・会議室ご利用分 → AP東新宿

PRICE (税抜き価格)/ AP東新宿 (割引前通常料金)

会場	面積 (㎡)	4時間	5時間	6時間	7時間	8時間	9時間	10時間	11時間	12時間	13時間	14時間	15時間	
3F	A	125㎡	72,000	90,000	108,000	126,000	129,600	147,600	165,600	183,600	201,600	219,600	237,600	255,600
	B	125㎡	72,000	90,000	108,000	126,000	129,600	147,600	165,600	183,600	201,600	219,600	237,600	255,600
	C	100㎡	60,000	75,000	90,000	105,000	108,000	123,000	138,000	153,000	168,000	183,000	198,000	213,000
	D1	37㎡	28,000	35,000	42,000	49,000	50,400	57,400	64,400	71,400	78,400	85,400	92,400	99,400
	D2	34㎡	28,000	35,000	42,000	49,000	50,400	57,400	64,400	71,400	78,400	85,400	92,400	99,400
	D3	34㎡	28,000	35,000	42,000	49,000	50,400	57,400	64,400	71,400	78,400	85,400	92,400	99,400
	D1+D2	71㎡	48,000	60,000	72,000	84,000	86,400	98,400	110,400	122,400	134,400	146,400	158,400	170,400
2F	E	30㎡	28,000	35,000	42,000	49,000	50,400	57,400	64,400	71,400	78,400	85,400	92,400	99,400
	F	15㎡	20,000	25,000	30,000	35,000	36,000	41,000	46,000	51,000	56,000	61,000	66,000	71,000
	G	15㎡	20,000	25,000	30,000	35,000	36,000	41,000	46,000	51,000	56,000	61,000	66,000	71,000

宿泊・研修早期申込限定プランに関してのご案内

宿泊セットの概要になりますので、一読をお願い申し上げます。

TOKYU STAY

東急ステイ新宿イーストサイド

ゆとりを持たせた広めの客室で、心身ともに
リラックスできる安らぎの空間をご提供いたします。



客室：コンフォートダブル



朝食：ビュッフェイメージ

2F ホテルラウンジ

- ・朝食会場
- ・夕食会場(※お申込みありの場合)

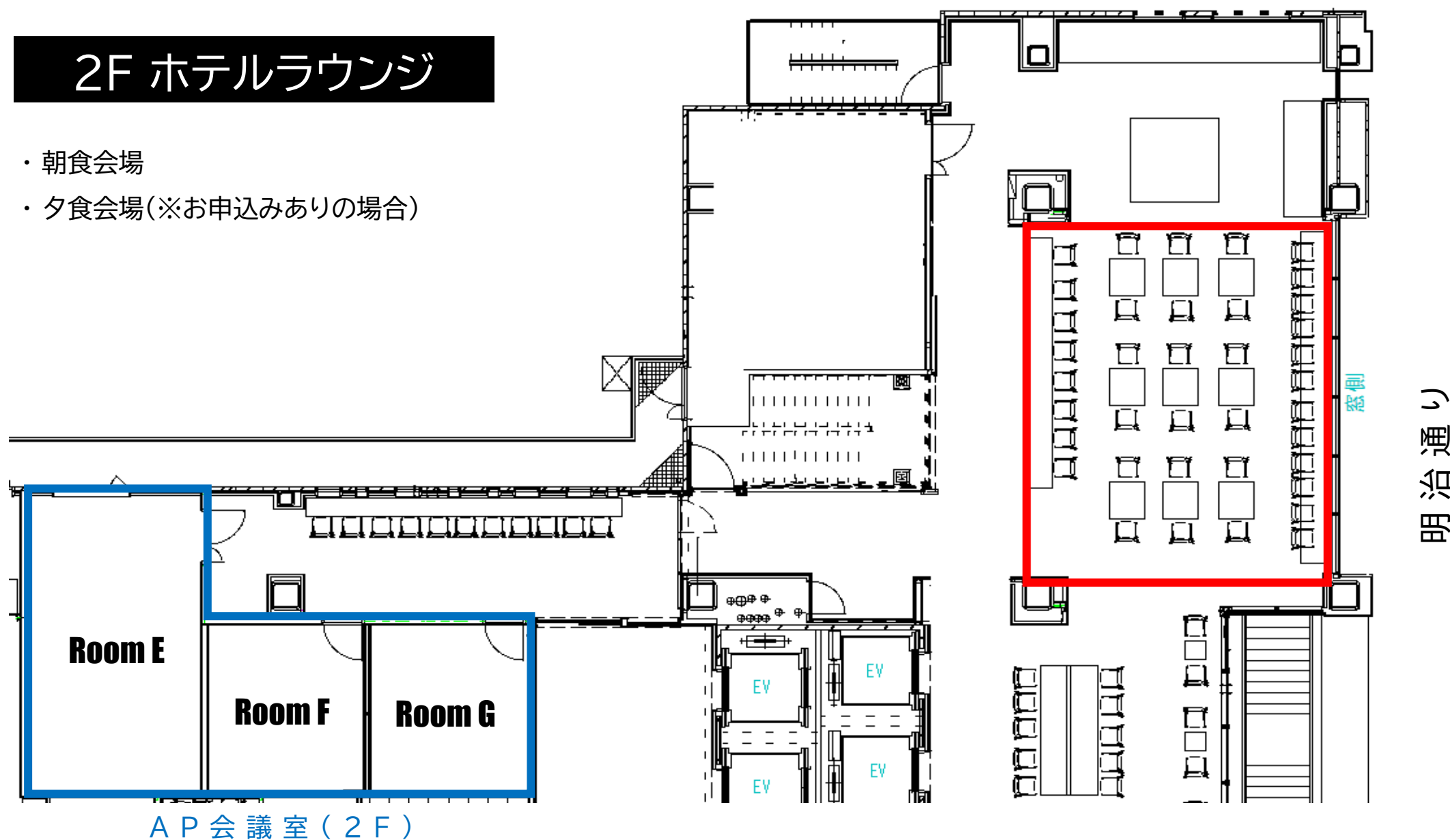

その他ご不明点はスタッフまでお尋ねください。