2駅直結の好アクセスと
安心のサポート体制が魅力

Easy Access & Strong Support

2駅4路線に直結するアクセスと手厚い運営サポートの両面で、
主催者と来場者に安心を提供する、快適なミーティング環境です。

POINT 1 屈指のアクセスと集客力を誇る「赤坂」

格式と利便性を兼ね備えた「赤坂」エリア。ビジネスシーンにおける集客力を高めるとともに、イベント全体に格調を与えます。

POINT 2 地下鉄4路線に直結し、都内有数の利便性

東京メトロ銀座線・南北線・千代田線・丸ノ内線に直結の良好なアクセス。天候に左右されることなくご来場いただけます。

POINT 3 1Fエントランスは4方向からアクセス可能

東西南北それぞれに出入口が設けられ、地下通路とも接続。人の流れに応じた動線設計ができ、大規模イベントにも対応可能です。

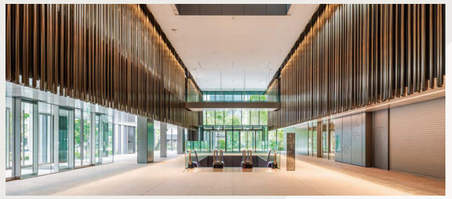

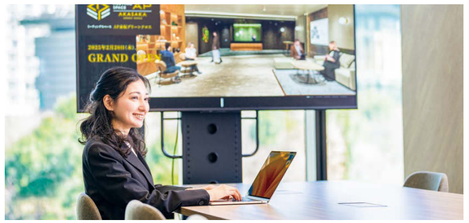

安心感のあるサポートで、快適で穏やかなビジネス環境

ゆったりと寛げるソファスペースが、特別なひとときをそっと彩ります

ACCESS アクセス

「溜池山王駅」「国会議事堂前駅」直結

〒107-0052　東京都港区赤坂2-4-6 赤坂グリーンクロス 4F

CONTACT ご予約・お問い合わせ

MEETING SPACE AP AKASAKA GREEN CROSS

“ 全てのお客様［All People］のあらゆるご要望［All Purpose］にお応えいたします ”

AP赤坂グリーンクロス［ 運営会社：株式会社TCフォーラム ］

美しい時代へ ── 東急グループ 株式会社 TCフォーラム

☎ 03-5572-8109

受付時間：9:30 - 18:00
日・祝日は休業の場合もございます

FAX：03-3585-3109
MAIL：info-akasaka@tc-forum.co.jp
URL：https://www.tc-forum.co.jp/ap-akasakagreencross/

「MEETING SPACE AP」は「東急グループ」の貸し会議室です

AP赤坂グリーンクロス　検索

AP貸し会議室 –MEETING SPACE AP–
東京・横浜・名古屋・大阪 にて展開中

2025.06.01-3000

MEETING SPACE AP
赤坂グリーンクロス

貸し会議室
「溜池山王駅」
「国会議事堂前駅」直結

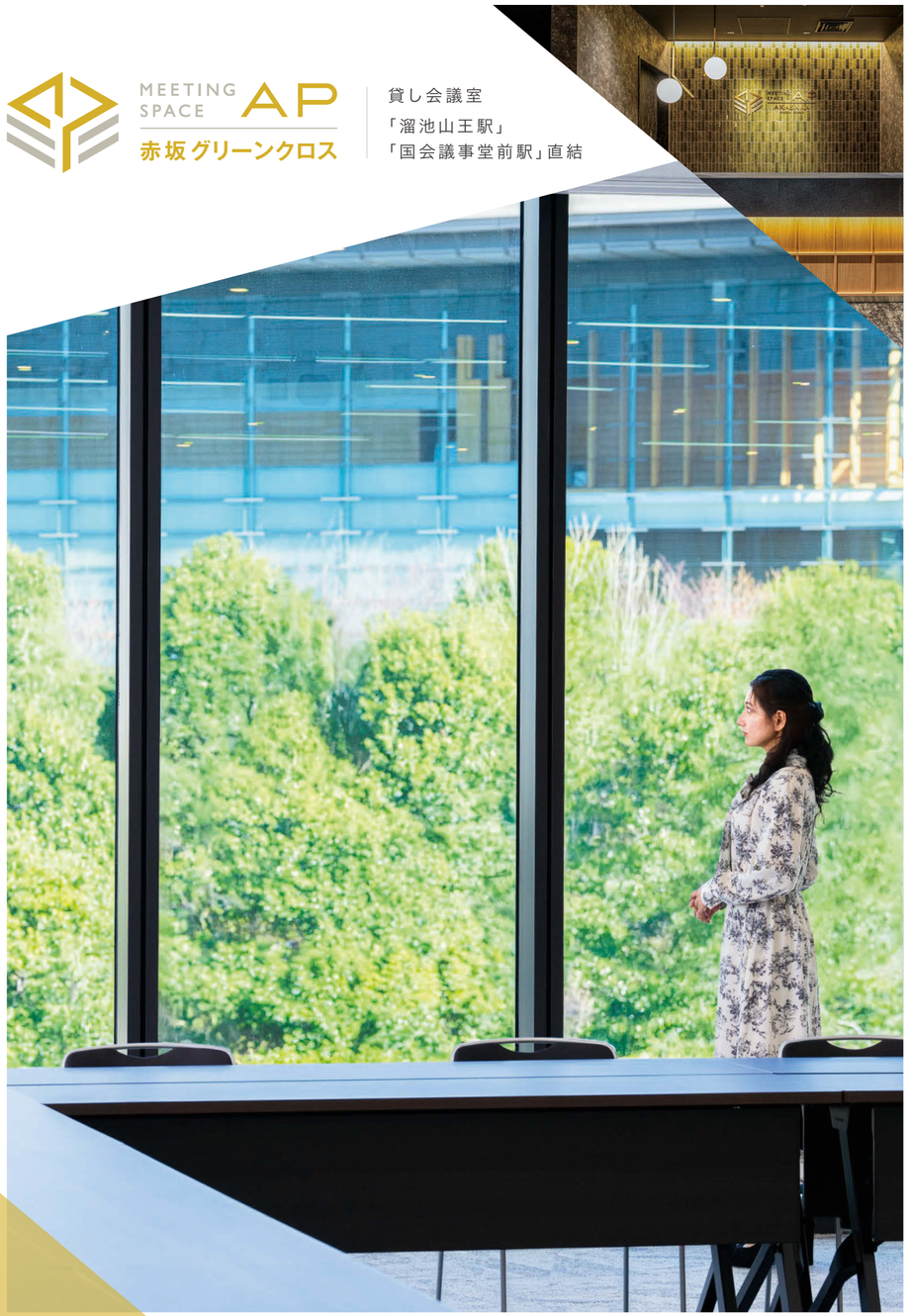

FLOOR / LAYOUT

AKASAKA GREEN CROSS

「溜池山王駅」「国会議事堂前駅」直結、地下鉄4路線の好アクセスに恵まれたミーティングスペース。会議・研修・セミナーはもちろん、セレモニーやレセプションパーティーにも最適な空間です。サステナブル素材を取り入れた上質な空間デザインが、大切なゲストの記憶に残るひとときを演出します。大きなガラス面から自然光が降り注ぐ室内には、160インチの大型LEDビジョンや充実した音響・照明設備を完備。華やかで一体感のある演出を、ぜひご体感ください。

4F

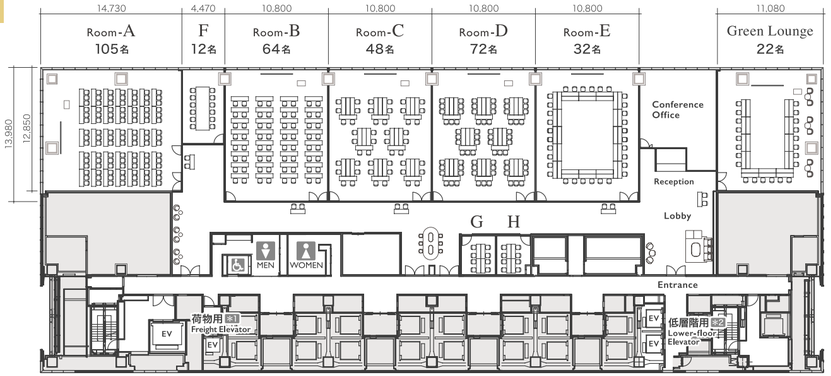

※1 B1搬入口から4Fまでの荷物用エレベーターです　※2 B2から4Fまでの低階層乗用エレベーターです　窓のある壁面

PRICE LIST

ご利用料金は4時間または8時間のパック料金となります。4時間以降は1時間単位の延長にてご利用いただけます。詳細は、注意事項をご参照ください
営業時間　9:00〜21:00(時間外につきましてはご相談ください)

(表示価格は全て税別価格です / 単位:円)

室名		面積	収容人数(名)								4時間のご利用	5時間利用の場合	6時間利用の場合	7時間利用の場合	8時間のご利用	延長時の追加料金	9時間利用の場合
			スクール		島型		ロノ字		コノ字								
		㎡	3名掛	2名掛	9名掛/島	6名掛/島	3名掛	2名掛	3名掛	2名掛	パック料金	4時間パック+延長1時間	4時間パック+延長2時間	4時間パック+延長3時間	パック料金	基本料金・1時間単価	8時間パック+延長1時間
4階	A	190	105	70	81:9島	54:9島	54	36	42	28	172,000	215,000	258,000	301,000	309,600	43,000	352,600
	B	151	96	64	72:8島	48:8島	48	32	39	26	136,000	170,000	204,000	238,000	244,800	34,000	278,800
	C	151	96	64	72:8島	48:8島	48	32	39	26	136,000	170,000	204,000	238,000	244,800	34,000	278,800
	D	151	96	64	72:8島	48:8島	48	32	39	26	136,000	170,000	204,000	238,000	244,800	34,000	278,800
	E	151	96	64	72:8島	48:8島	48	32	39	26	136,000	170,000	204,000	238,000	244,800	34,000	278,800
	F	36	-	-	-	12(対面)	-	-	-	-	40,000	50,000	60,000	70,000	72,000	10,000	82,000
	G	15	-	-	-	8(対面)	-	-	-	-	24,000	30,000	36,000	42,000	43,200	6,000	49,200
	H	15	-	-	-	8(対面)	-	-	-	-	24,000	30,000	36,000	42,000	43,200	6,000	49,200
	グリーンラウンジ Green Lounge	143	72	48	45:5島	30:5島	42	28	33	22	136,000	170,000	204,000	238,000	244,800	34,000	278,800

【注意事項】①ご利用料金は4時間または8時間のパック料金となります。②4時間までは同一料金でご利用いただけます。4時間以降は1時間単位でご利用ください。③ご利用開始時間は、毎時0分から、または、30分からのいずれかとさせていただきます。④ご予約時間は、準備・片付けおよび備品の搬入出の時間までを含んでご予約ください。⑤基本営業時間 9:00〜21:00(時間外につきましてはご相談ください)⑥22:00から翌日8:00までのご利用料金は、基本料金の2倍となります。⑦年末年始(12月30日から翌年1月3日)のご利用料金は、終日、通常のご利用料金の2倍となります。⑧会議室への入室は、ご予約いただいた開始時間の15分前からとさせていただきます。⑨連続した日程で同じお部屋をご利用される場合のご利用料金については、お問い合わせください。⑩当日のご利用時間の延長は、可能な限り承ります。追加となる料金は、基本料金にその延長時間を乗じた金額、22:00から翌日8:00までは、基本料金の2倍にその延長時間を乗じた金額となります。⑪収容人員分のテーブル・イスのご使用料金、およびセッティング費用は上記に含まれます(収容人員を超える場合は、別途有料となる場合があります)。⑫シアター形式でご利用の場合は、事前にご相談ください。⑬宴会につきましても、ご利用予定会議室の基本料金の2倍間分を申し受けます。⑭面積は壁芯寸法です。⑮ご利用開始日の1週間前までに、ご利用料金の100%全額をお支払いいただきます。⑯正式ご予約後、ご利用開始日の1週間前までに、ご利用料金をご持参いただくか、もしくは弊社指定の銀行口座にお振込み願います(銀行振込の場合、領収書の発行は原則いたしません)。⑰当日の時間超過料金、追加備品使用料、ご飲食追加代金等は、当日現金精算いただくか、弊社指定日までに銀行振込にてお支払いください。⑱クレジットカードもお取扱いいたしております。

会議室前には、ゆとりある空間とサステナブル素材のテーブルが、訪れる人をやさしく迎えます

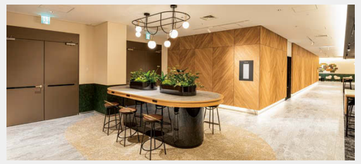

151㎡の同サイズの4室「Room-B/C/D/E」目的に合わせて複数部屋の連動利用にも最適な空間

2面採光が魅力の「Room-A」 会議・研修・セミナーはもちろん、セレモニーやレセプションパーティーにも最適

心地よさと機能美を兼ね備えた多彩なシーンに応える空間

Comfort, Beauty, and Utility

サステナブル素材と多彩な空間、視認性に優れた設備が融合し、あらゆるシーンに快適さと美しさをお届けします。

POINT 1 内装材の一部にサステナブルな素材を採用

会場のインテリアや壁面などの随所に、自然の温もりを感じるサステナブルな素材を採用。触れた瞬間に心地よい質感が伝わる現代にふさわしい空間が、価値あるひとときをお届けします。

POINT 2 会議室前にはゆとりある通路と受付をご用意

ゲストを快適にお迎えするゆとりの受付スペースをご用意。混雑を防ぎ、主催者と来場者に心地よい時間を提供します。

POINT 3 明るい室内でも見やすいLEDビジョン

映像をクリアに映し出すLEDビジョンが、プレゼンテーションやライブ配信、セレモニーなど多彩なシーンの演出を可能に。